OPSTARTPLAN

WEIDEVOGELGROEP RIJN EN GOUWE WIERICKE

DUIJVENBODEN NATUUR
FOTOGRAFIE ADVIES ONDERZOEK

OPSTARTPLAN WEIDEVOGELGROEP RIJN EN GOUWE WIERICKE

Weidevogelgroepen zijn voor de bedreigde Nederlandse weidevogels ontzettend belangrijk. Zonder hen zouden agrariërs veel vaker alleen staan voor de taak om weidevogelbescherming in hun bedrijfsvoering in te passen. Helaas zijn veel weidevogelgroepen aan slijtage onderhevig: het is niet zomaar meer logisch dat iemand zich in zijn vrije tijd inzet voor natuur, er zijn veel uitdagingen in het dagelijks leven die onze aandacht vragen.

DE VERANDERENDE WEIDEVOGELAAR

Zo is Weidevogelgroep Reeuwijk een groep van ongeveer 80 mensen die zich inzetten voor weidevogelbescherming. Een deel van de groep is mogelijk niet meer actief, een deel is wel actief als beschermer maar niet als groepslid en een deel is nog actief lid. Een groot deel van deze actieve leden heeft in de afgelopen jaren een rol gespeeld als bestuurslid. Echter, het huidige bestuur wil graag (deels) vervangen worden. De afgelopen jaren is gebleken dat zich geen nieuwe bestuursleden aandienen en ook is er weinig ledenaanwas. Het bestuur kan geen opvolgers vinden. Dit speelt ook in meer of mindere mate bij andere weidevogelgroepen in het werkgebied van Agrarisch Collectief Rijn en Gouwe Wiericke. Wat nu?

Het lijkt er op dat sommige weidevogelgroepen langzaam uit elkaar vallen. Dat is jammer, want weidevogelbescherming is minstens zo nodig als toen de groepen werden opgericht. In het veranderend weidevogelbeheer en veranderde bedrijfsvoering van boeren is het 'weidevogelen' tegenwoordig meer dan alleen nesten zoeken, beschermen en uitkomstdatum noteren. En daar zal de vrijwilligersgroep op in moeten springen.

Natuurlijk is de traditionele nestbescherming nog even waardevol als altijd, maar de ontwikkelingen in weidevogelland vragen vaak meer van de vrijwilligersorganisatie:

- er is regelmatig contact nodig tussen vrijwilliger, boer, gebiedscoördinator, weidevogelmanager, collectief, vrijwilligerskoepel en soms meer partijen
- in de tijdgeest waarin mensen zuinig moeten omspringen met hun vrije tijd is het niet meer zo makkelijk nieuwe vrijwilligers te krijgen.
- het is niet altijd makkelijk om voor activiteiten organiserende mensen te vinden
- door de ontwikkelingen op het gebied van monitoring en bescherming is het nodig, maar ook leuk dat mensen regelmatig nieuwe kennis aangeboden krijgen
- naast weidevogelbescherming ontwikkelen groepsleden zich in aanverwante richtingen, zoals weidevogelbeheer advisering, landschapsonderhoud, vogelteller. De weidevogelgroep moet hier in zekere mate in faciliteren

Tureluur

VOORSTEL VOOR DE TOEKOMST

Op dit moment vindt het bestuur van Weidevogelgroep Reeuwijk dat ze bovenstaande zaken niet voldoende vorm kan geven. Tegelijkertijd heeft ANB Collectief Rijn en Gouwe Wiericke juist behoefte aan een kundige groep vrijwilligers die de boeren helpen bij weidevogelbescherming. Het bestuur van de weidevogelgroep heeft dit bij de leden ter sprake gebracht en voorgesteld dat de groep overgaat in een werkgroep Weidevogelbescherming Rijn en Gouwe Wiericke. In deze werkgroep en vrijwilligersgroep kunnen leden uit het gehele gebied van ANB-collectief Rijn en Gouwe Wiericke plaatsnemen, dus ook buiten het huidige werkgebied van Weidevogelgroep Reeuwijk.

Deze werkgroep wordt een zelfstandige club mensen binnen ANB-collectief Rijn en Gouwe Wiericke. In de werkgroep nemen vanuit de huidige vrijwilligersgroep(en) mensen plaats. Werkgroepleden maken tijd vrij voor organisatorische zaken en brengen inhoudelijke en gebiedskennis in.

Nieuw is de rol van weidevogelmanager. Deze vormt een brug tussen collectief en werkgroep, maar zorgt als professional ook voor de inbreng van nieuwe kennis en voert zaken uit in overleg met de werkgroep. Zo begeleidt de weidevogelmanager de transitie van stichting naar werkgroep, maar zorgt deze ook voor het opzetten van een cursusprogramma. De weidevogelmanager wordt op dit moment betaald door ANB Collectief Rijn en Gouwe Wiericke en de rol wordt vervuld door Arjan van Duijvenboden, DNatuur.
De structuur rond de Weidevogelgroep Rijn en Gouwe Wiericke zal er als volgt uit zien:

Voor 2016 en 2017 zijn de volgende thema's belangrijk voor de WRGW:

- vasthouden en werven van actieve leden
- her activeren inactieve leden
- bieden van groepsactiviteiten
- mogelijkheden bieden tot verdere kennisontwikkeling van leden
- faciliteren van monitoring en beheerwensen voor zover mogelijk

Om deze thema's vorm te geven wil de WRGW graag de volgende activiteiten ontwikkelen

Scholekster

ORGANISEREN VAN REGELMATIGE BIJEENKOMSTEN, WAARBIJ DE NADRUK OP GEZELLIG EN LEERZAAM LIGT

Binnen een vrijwilligersclub is het groepsgevoel, het 'samen ergens mee bezig zijn' voor veel mensen belangrijk. WRGW neemt zich voor om 2-4 keer per jaar een gezamenlijke activiteit te organiseren, variërend van een excursie tot een lezing met borrel.

Concreet in de periode 1-12-2016 tot 1-12-2017:

- ***december:*** *excursie naar winterlocatie, bijvoorbeeld Biesbosch, wadden of Amsterdamse waterleiding Duinen.*
- ***Maart:*** *excursie naar verzamelplaats Grutto's.*
- ***Mei:*** *excursie naar top-weidevogelgebied*
- ***September:*** *excursie naar doortrekgebied steltlopers*

ORGANISEREN VAN WORKSHOPS EN CURSUSSEN

Er gebeurt veel in weidevogelland en het is voor vrijwilligers leuk om de ontwikkelingen niet alleen van internet te hoeven halen. WRGW wil in workshops ontwikkelingen gaan doorgeven aan de vrijwilligers. Op die manier kan iedereen zelf kiezen welke kennis hij/zij wil opdoen.

Concreet:

- ***naam project:*** *Inpassen van monitoringmethoden QBM en BTS in weidevogelbescherming en digitaal verwerken van gegevens*
- ***doel project:*** *Het doel van het project is om weidevogelbescherming te moderniseren, om nieuwe mensen te werven door nieuwe methoden en om 'oude rotten' te leren dat ze QBM en BTS tellingen in hun vertrouwde werkwijze kunnen inzetten.*
- ***resultaat project:*** *Het resultaat zal zijn dat er meer mensen actief weidevogelwachter zijn. We mikken daarbij voorlopig op 15 opgeleide mensen.*
- ***omschrijving:*** *Wij willen graag een cursus QBM/BTS organiseren in het gebied, zowel voor beginners als voor gevorderden en digitaal werken.*

Kuifeend

BIEDEN VAN FACILITERENDE ZAKEN IN WEIDEVOGELBESCHERMING

WRGW wil naast kennis en gezelligheid ook praktische zaken aanbieden, van kleine (maar belangrijke) zaken als stokken, veldgidsjes en stalkaarten tot het uitlenen van verrekijkers aan beginners. Ook zaken zoals het beheren van een mobiele waterpomp op zonne-energie waarmee greppels kunnen worden vernat en stevige en veilige planken om de weidevogelmonitoring en bescherming in polders te verbeteren behoren tot de ambitie.

Concreet: Plankenproject:

- ***doel project:*** *Het doel van het project is om weidevogelbescherming gemakkelijker en veiliger te maken voor vrijwilligers door de inzet van veilige planken in polders waar dit nodig is.*
- ***resultaat project:*** *Uiteindelijk resultaat van het project is het verhogen van de kwaliteit van het weidevogel leefgebied. Concreet willen we het voor vrijwilligers aantrekkelijk maken en houden om in gebieden vogels te monitoren, zodat het beheer op de aantallen vogels kan worden afgestemd.*
- ***omschrijving:*** *Wij willen graag 50 planken van maximaal 5 meter aanschaffen en deze in overleg met agrariërs aanbrengen tussen percelen waarbij het veel tijd kost om weer terug te lopen naar een brug. Op deze manier willen we polders goed monitoren of de nesten beschermen.*

Concreet: Zonnepomp:

- ***naam project:*** *Mobiele plas-dras pomp*
- ***doel project:*** *Het doel van het project is om op plaatsen waar dit nodig blijkt, op eenvoudige wijze weiland te kunnen vernatten door bijvoorbeeld greppels vol water te kunnen zetten.*
- ***resultaat project:*** *Uiteindelijk resultaat van het project is het verhogen van de kwaliteit van het weidevogel leefgebied. Concreet zal het resultaat zijn: jaarlijks wordt op minimaal 1 perceel greppelplasdras gerealiseerd.*
- ***omschrijving:*** *Wij willen graag een pomp op zonne-energie aanschaffen. Deze zal worden gestald bij een boer of 1 van de vrijwilligers. Op het moment dat het nodig blijkt (dit is jaarlijks het geval op een aantal plaatsen in ons werkgebied) om plas-dras te realiseren (vroeg in het jaar, maar ook soms juist laat in het weidevogelbroedseizoen) wordt de pomp door een deskundig vrijwilliger geplaatst, samen met de boer. Door de greppels op eenvoudige wijze dicht te maken ontstaat snel een plas-dras situatie. De vrijwilliger zal regelmatig de situatie komen inspecteren. Deze oplossing voor acute plas-dras vragen kan vele jaren meegaan. Nadenken over de (actieve) rol van de werkgroep in het agrarisch natuurbeheer in de streek*

Kennisbank

Hoewel dit misschien meer iets is voor de toekomst, als WRGW een stabiele groep is waarbinnen duidelijk is wie welke kwaliteiten en interesses heeft, kan WRGW zich in de streek verder ontwikkelen als de vraagbaak op het gebied van weidevogels.

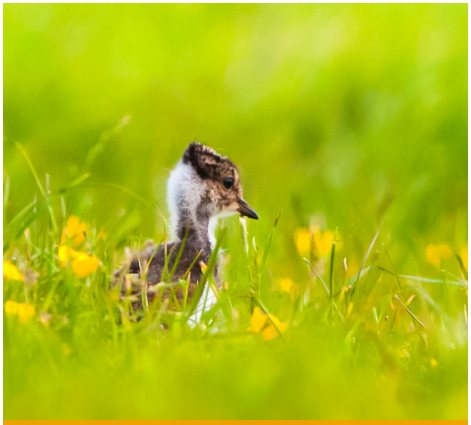

Kievit

TOT SLOT

Bovenstaande zaken zullen worden geconcretiseerd door de werkgroep, ondersteund door de weidevogelmanager. Dit plan is een groeiplan, er zullen in de loop van de tijd zaken aan veranderen. Dit zal vooral afhankelijk zijn van de ontwikkelingen op weidevogelgebied, maar ook van de inbreng van de werkgroep en de vrijwilligers.

Grutto

DUIJVENBODEN NATUUR
FOTOGRAFIE ADVIES ONDERZOEK

DNatuur
Arjan van Duijvenboden
www.dnatuur.nl